Quelle

„Banum König mit Gefolge in Duala, Kamerun“ (Postkarte, ca. 1908–1914)[1]

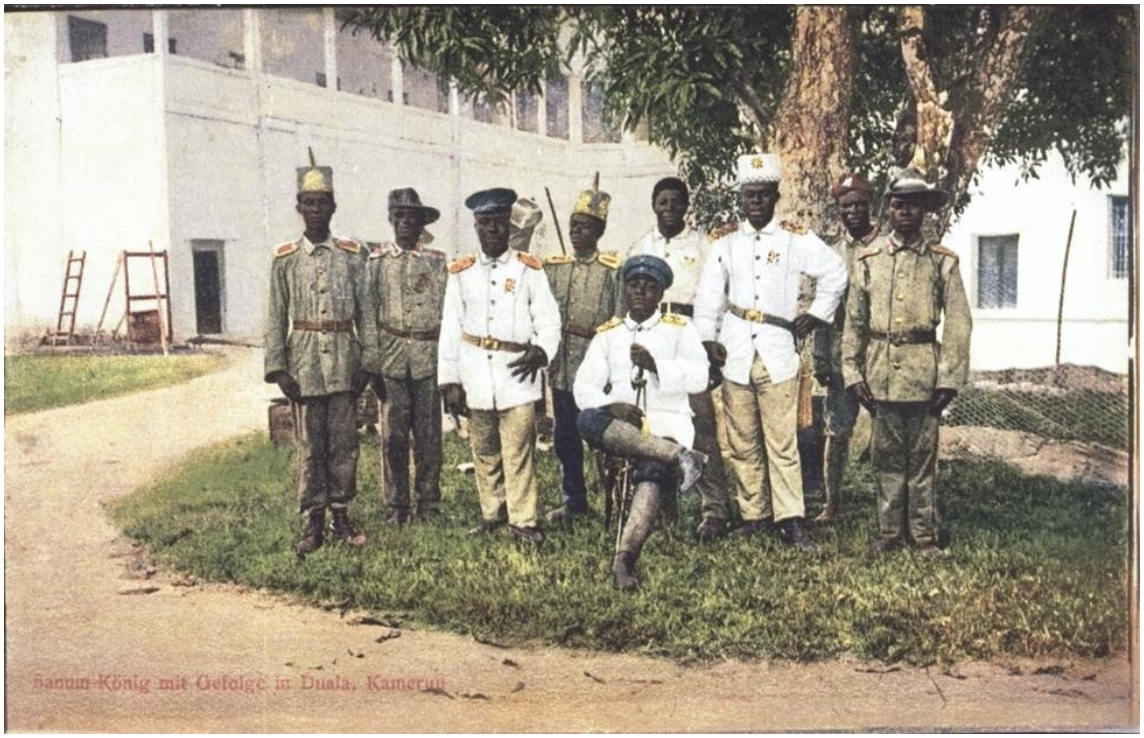

„Banum König mit Gefolge in Duala, Kamerun“ (Postkarte, ca. 1908–1914). In: Themenportal Europäische Geschichte (2013), URL: <http://www.europa.clio-online.de/2013/Article=617>.

Auf diese Quelle bezieht sich ein einführender und erläuternder Essay von Michels, Stefanie: Die deutsche Uniform König Njoyas. Koloniale Ordnungsbehauptungen im Perspektivwechsel (1884-1914). In: Themenportal Europäische Geschichte (2013), URL: <http://www.europa.clio-online.de/2013/Article=616>.

[1] Kolorierte Postkarte, Entstehungsjahr unbekannt (wahrscheinlich zwischen 1908 und 1914), Originalunterschrift: „Banum König mit Gefolge in Duala, Kamerun“. Vermutlich auf Grundlage einer Fotografie von Johannes Leimenstoll, Angestellter in der Basler Missionshandlung in Bonaku/Duala, aus dem Jahr 1908.